

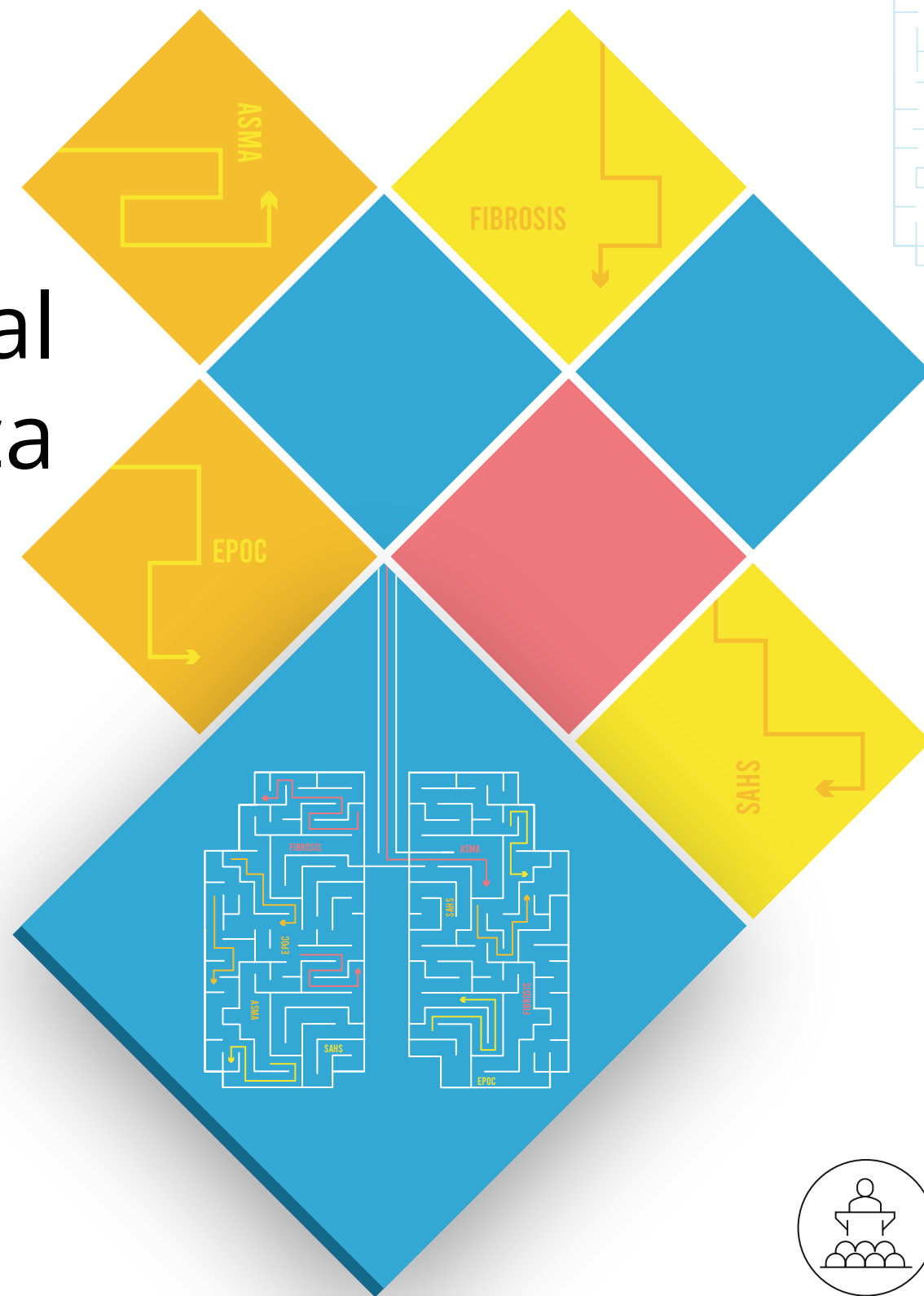

# Jornada Dual Neumológica

Jornada de actualización en patología respiratoria crónica, diseñada y realizada para médicos y enfermeras que trabajen en el entorno de la Atención Primaria de Salud



## Sevilla

10 y 11 de marzo de 2023



Formato presencial

**Hotel Silken Al-Andalus Palace**

Av. de la Palmera, s/n. Sevilla

Avala:



Secretaría Técnica:



*Solicitada acreditación a la Comisión de  
Formación Continuada de las Profesiones  
Sanitarias de la Comunidad de Madrid*

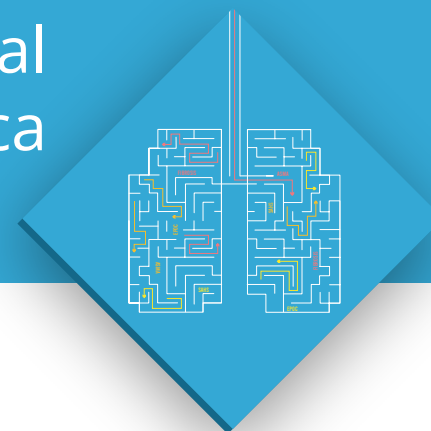
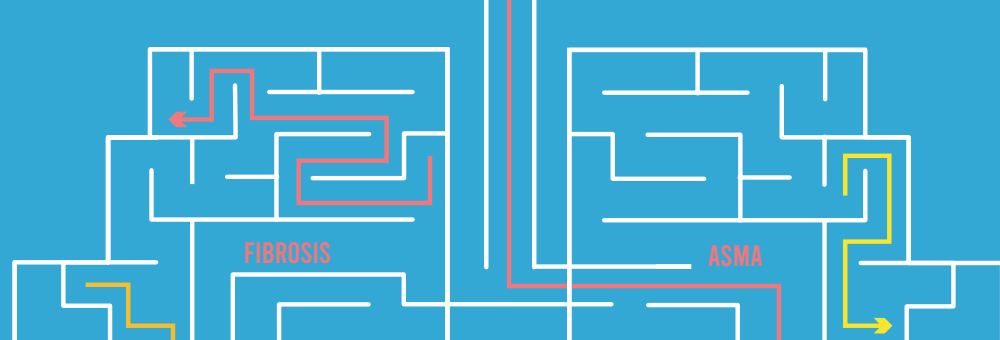

## PROGRAMA

### Viernes 10 de marzo

**17:15 h.**

#### BIENVENIDA

Información de la jornada

**17.45-18.30 h.**

#### SESIÓN PLENARIA 1 (Foro de debate 1)

##### MESA DE EPOC

Conversación entre expertos con participación de los asistentes sobre las novedades en la caracterización de la enfermedad, nuevos retos diagnósticos y personalización de los tratamientos.

##### Ponentes:

**Dr. Juan Antonio Trigueros Carrero**

Médico de Familia. C.S. Menasalbas. Toledo. Grupo de Respiratorio SEMG.

**Dr. Juan Antonio Riesco**

Neumólogo. Hospital San Pedro de Alcántara .Cáceres.

**Dr. Francisco Pérez Grimaldi**

Neumólogo. Hospital Universitario de Jerez de la Frontera. Cádiz.

**18.30-18.45 h.**

#### CAFÉ PAUSA

**18.45- 19.30 h.**

#### SESIÓN PLENARIA 2 (Foro de debate 2)

##### MESA DE ASMA

Conversación entre expertos con participación de los asistentes sobre las principales novedades de la enfermedad y los más relevantes estudios del último año.

##### Ponentes:

**Dr. Francisco José Sáez Martínez**

Médico de Familia. C.S. Arganda del Rey. Madrid. Grupo de Respiratorio SEMG.

**Dr. Francisco José Álvarez Gutierrez**

Neumólogo. Hospital Universitario Virgen del Rocío. Sevilla,

**Dr. Gregorio Soto Campos**

Neumólogo. Hospital Universitario de Jerez de la Frontera. Cádiz.

**19.45-21-05 h.**

#### ACTUALIZACIÓN EN ACTIVIDADES IMPRESCINDIBLES EN NEUMOLOGÍA EN ATENCIÓN PRIMARIA (Sesión 1)

Minis Sesiones de 20 minutos de duración a cargo de un ponente que desarrollará una breve intervención eminentemente práctica sobre un tema de interés en el abordaje de la patología neumológica crónica en el entorno de la Atención Primaria

#### BLOQUE A

##### A1. ¿Tenemos razones para oponernos al vapeo?

##### Ponente:

**Dr. Andrés Zamorano Tapia**

Médico de Familia y Presidente de CNPT. C.S. Cabañas de la Sagra. Toledo. Grupo de Habilidades en Tabaco SEMG.

##### A2. EPOC en la mujer:¿hay diferencias clínicas?

##### Ponente:

**Dra. Ruth Martín de Diego**

Médico de Familia. CS Villacañas. Toledo. Grupo de Respiratorio SEMG

##### A3. EPOC y Enfermedad Cardiovascular, comorbilidad de alto riesgo

##### Ponente:

**Dra. María Isabel Egocheaga Cabello**

Médico de Familia. C.S. Isla de Oza. Madrid. Grupo de Patología Cardiovascular SEMG.

##### A4. La inercia clínica en las enfermedades respiratorias crónicas

##### Ponente:

**Dr. Manuel Niño Camacho**

Médico de Familia. C.S. de Rota. Cádiz. Grupo de Respiratorio SEMG.

**21.30 h.**

#### CENA DE TRABAJO

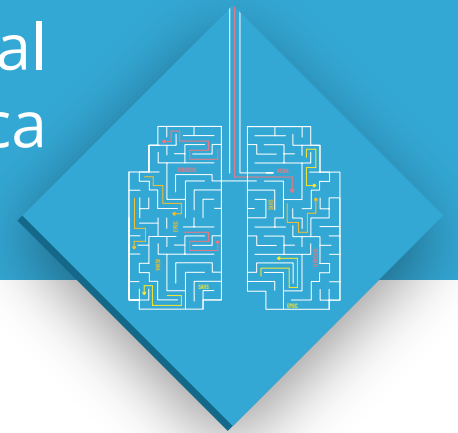
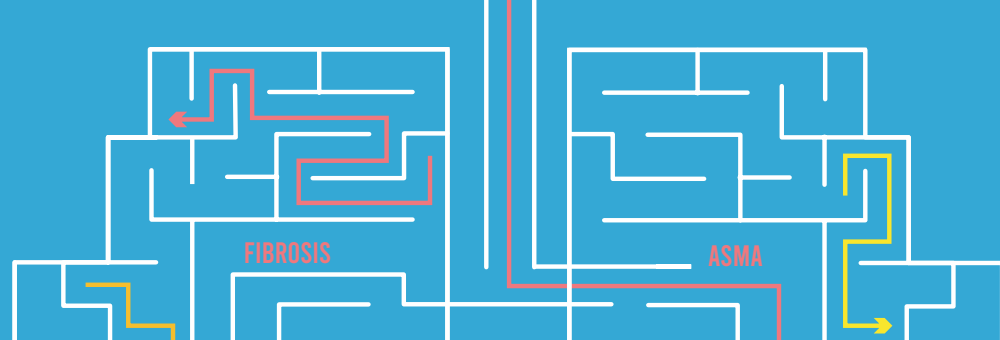

## PROGRAMA

### Sábado 11 de marzo

10.00-10.45 h.

SESIÓN PLENARIA 3 (Foro de debate 3)

#### Sesión de Terapias Respiratorias para Atención Primaria

Conversación entre expertos con participación de los asistentes sobre las novedades en la caracterización de la enfermedad, nuevos retos diagnósticos y personalización de los tratamientos.

Ponentes:

**D. Alejandro Palomo Pavón**

Enfermero. Terapias Respiratorias Vivisol. Unidad de Neumología (HUVR)

**D<sup>a</sup>. Macarena Borrero Rodriguez**

Enfermera. Terapias Respiratorias Vivisol. Unidad de Neumología (HUVR)

10.45-11.00 h.

CAFÉ PAUSA 

11.00-12.40

#### ACTUALIZACIÓN EN ACTIVIDADES IMPRESCINDIBLES EN NEUMOLOGÍA EN ATENCIÓN PRIMARIA (Sesión 2)

Minis Sesiones de 20 minutos de duración a cargo de un ponente que desarrollará una breve intervención eminentemente práctica sobre un tema de interés en el abordaje de la patología neumológica crónica en el entorno de la Atención Primaria

#### BLOQUE B

##### B1. Estrategias de control en la EPOC de bajo riesgo

Modera: **Dra. Pilar de Lucas Ramos.** Neumóloga. Madrid

Ponente:

**Dr. Miriam Calle Rubio**

Neumóloga. Hospital Clínico de San Carlos. Madrid

##### B2. Elegir dispositivo inhalador y mejorar la adhesión terapéutica. ¿Hemos tocado techo?

Modera: **Dra. Pilar de Lucas Ramos.** Neumóloga. Madrid

Ponente:

**Dr. José Miguel Valero Pérez**

Médico de Familia. C.S. de Betera. Valencia. Grupo de Respiratorio SEMG

B3. ¿Es la doble broncodilatación el argumento central del tratamiento de la EPOC?

Ponente:

**Dra. María Sanz Almazán**

Médico de Familia. C.S. RIAZA. Segovia. Grupo de Respiratorio de SEMG

B4. Las agudizaciones moderadas de EPOC como enemigo silente

Ponente:

**Dr. Juan Antonio Trigueros Carrero**

Médico de Familia. C.S. Menasalbas. Toledo. Grupo de Respiratorio SEMG.

B5. Situación de la neumonía neumocócica y su prevención

Ponente:

**Dra. Isabel Jimeno Sanz**

Médico de Familia. C.S. Isla de Oza. Madrid. Grupo de Vacunas SEMG.

12.45- 13.15 h.

#### CONFERENCIA MAGISTRAL

##### EL PACIENTE RESPIRATORIO CRÓNICO Y EL SEXO. EXPECTATIVAS Y LIMITACIONES

Ponente:

**Dr. Luis Prieto Rovisco**

Médico de Familia y Sexólogo. C.S. C.S. A Carballeira. Orense.

13.15-13.45 h.

#### NEUMOTRIVIAL

Ponente:

**Dr. Juan Antonio Trigueros Carrero**

Médico de Familia. Toledo. Grupo de Respiratorio SEMG.

13.45-14.00 h.

#### CONCLUSIONES Y DESPEDIDA

14.30 h.

ALMUERZO CÓCTEL 

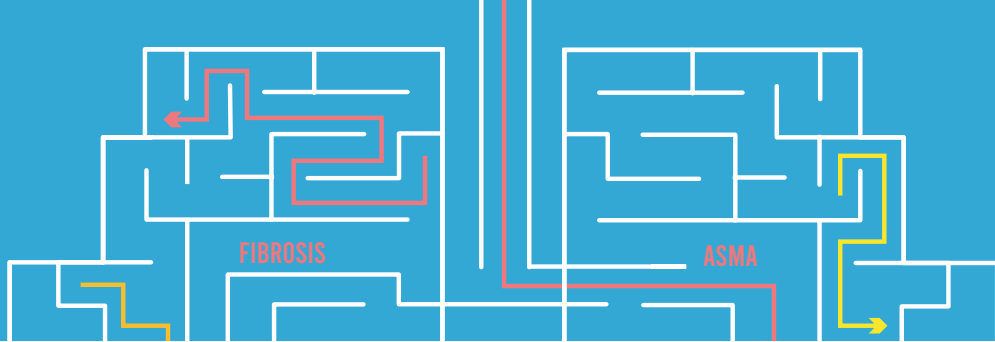

# Boletín de inscripción



## Jornada Dual Neumológica

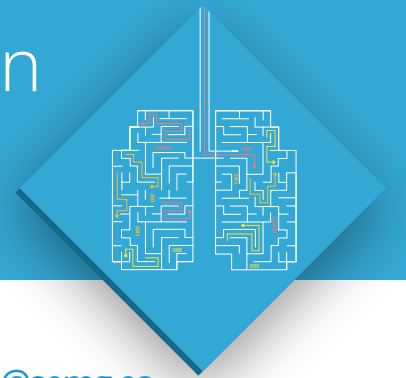

Realice su inscripción a través de la web: [www.semg.es/formacion/](http://www.semg.es/formacion/)

O enviando cumplimentado el boletín de Inscripción junto con copia de la transferencia realizada a [secretariatecnica2@semg.es](mailto:secretariatecnica2@semg.es)

### Datos personales

Apellidos	Nombre		
Domicilio	C.P.		
Población	Provincia		
Centro de trabajo	DNI N°		
E-mail	Teléfono		
Médico	Residente	Año residencia:	Otros:

### Cuotas de inscripción *(los precios indicados incluyen IVA)*

Socio SEMG	No Socio SEMG	Residente Socio SEMG	Residente No Socio SEMG
390€	430€	260€	310€

*La inscripción incluye asistencia a las actividades científicas, documentación, cafés pausa, cena viernes y almuerzo sábado. Residentes, imprescindible acreditar condición MIR.*

### Alojamiento:

**Hotel Silken Al-Andalus Palace. Sevilla**

### Forma de pago:

Transferencia a favor de FIFSEMG, al número de c/c **ES83 3058 1908 5027 2010 3241**. Indicar en concepto: referecia de la actividad (DUAL), nombre y dos apellidos de la persona inscrita. Enviar justificante de transferencia a la Secretaría Técnica de la actividad.

### Política de cancelación de inscripciones y alojamiento:

- Las cancelaciones deben realizarse por escrito y ser comunicadas a la Secretaría de la Jornada SEMG al e-mail [secretariatecnica2@semg.es](mailto:secretariatecnica2@semg.es)
- Entre 1 mes y 15 días antes de la fecha del inicio de la Jornada: Se reembolsará el importe abonado, descontando el 50% en concepto de gastos administrativos.
- A partir de esta fecha, la cancelación de la reserva conllevará la pérdida del 100% del importe abonado. Se permite cambio de nombre del inscrito hasta 10 días antes del inicio de la Jornada.
- Todas las devoluciones se realizarán después de la Jornada.

Acepto las condiciones detalladas y manifiesto que los datos aportados son los correctos, a día ..... del mes de ..... de 2023.

FIRMA:

Enviar a: Secretaría Técnica SEMG  
E-mail: [secretariatecnica2@semg.es](mailto:secretariatecnica2@semg.es)

De acuerdo con lo establecido en el Reglamento General de Protección de Datos, le informamos que trataremos sus datos personales con la finalidad de realizar la gestión administrativa, contable y fiscal, así como enviarle información sobre nuestros cursos y/o servicios. Los datos proporcionados se conservarán mientras se mantenga la relación con la Sociedad o durante el tiempo necesario para cumplir con las obligaciones legales. Los datos no se cederán a terceros salvo en el caso que exista una obligación legal y los trataremos en base a su consentimiento o la ejecución de un contrato o por obligación legal. Asimismo, le informamos de la posibilidad de ejercer los siguientes derechos sobre sus datos personales: derecho de acceso, rectificación, supresión u olvido, limitación, oposición, portabilidad y a retirar el consentimiento prestado. Para ello podrá enviar un email a: [semg@semg.es](mailto:semg@semg.es). Además, el interesado puede dirigirse a la Autoridad de Control en materia de Protección de Datos competente para obtener información adicional o presentar una reclamación. Datos identificativos del responsable: SEMG (Sociedad Española de Médicos Generales y de Familia), G78950300, Paseo Imperial nº 10-12, 1ª planta - 28005 Madrid (España) - Tfno. +34 913644120.

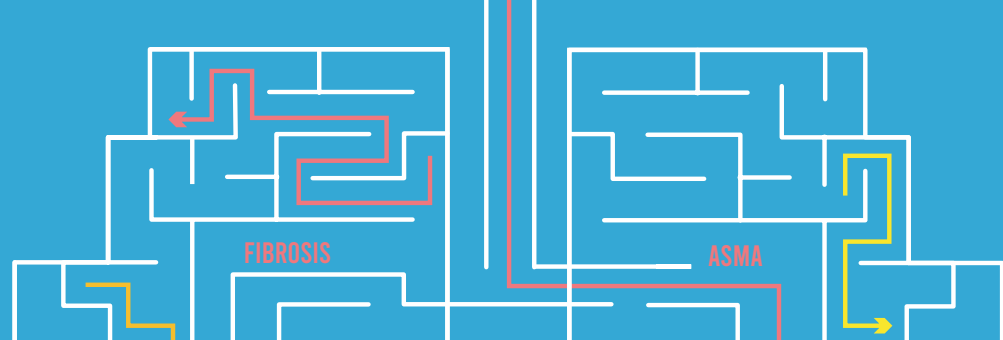

# Jornada Dual Neumológica

SEMG  
Sociedad Española de Médicos  
Generales y de Familia

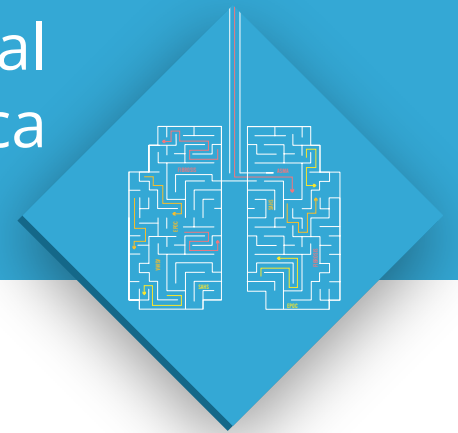

Con la colaboración de:

AstraZeneca 



 **Pfizer**

**teva**

**zeNTIVA**

Corrdinador de las Jornadas:

Dr. Juan Antonio Trigueros Carrero

*Responsable del Área de Respiratorio SEMG*

Avala:



**SEMG**  
Sociedad Española de Médicos  
Generales y de Familia

Secretaría Técnica:

FIFSEMG

Paseo Imperial, 10-12. 1ª planta.

28005 Madrid

Tel.: +34 91 364 41 2

Fax: +34 91 364 41 21

Email: [secretariatecnica2@semg.es](mailto:secretariatecnica2@semg.es)